FICHTENHOF
am Petersbach

Vösendorf bei Wien
Ortsstraße 156

Vergabeplan

ÜBERSICHTSPLAN DACHGESCHOSS

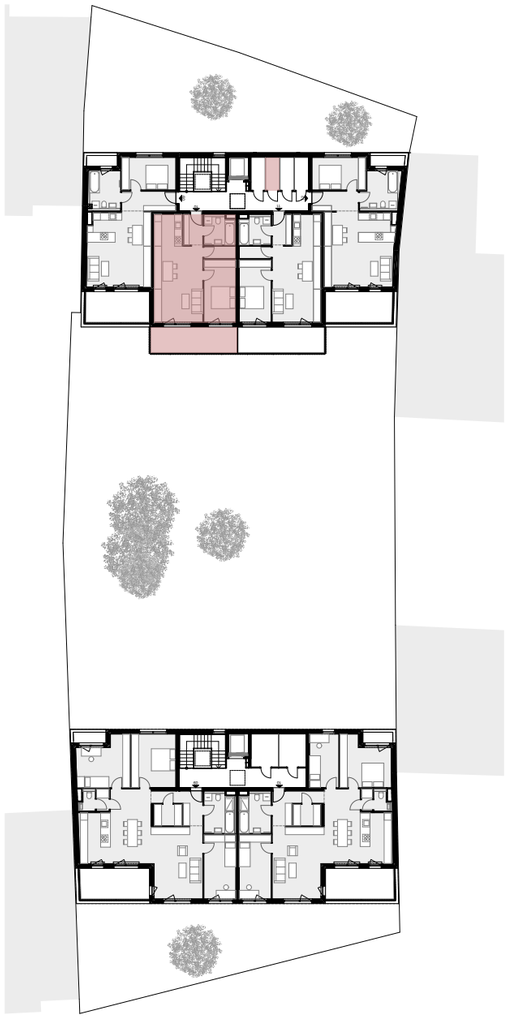

ÜBERSICHTSPLAN SÜDWESTANSICHT (HOF)

2-ZIMMER WOHNUNG DACHGESCHOSS

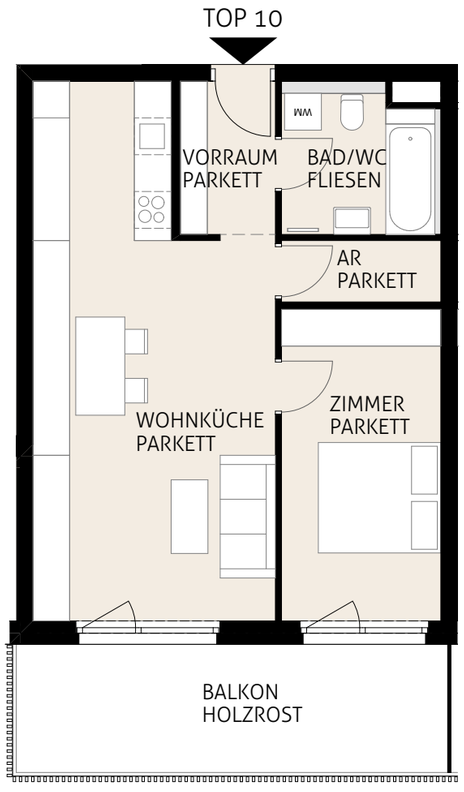

TOP 10 BAUTEIL 1

WOHNNUTZFLÄCHE	55,61m²
VORRAUM	3,87m²
BAD/WC	5,55m²
AR	2,6m²
ZIMMER	13,21m²
WOHNKÜCHE	30,38m²
BALKON	14,70m²
EINLAGERUNGSRAUM	3,08m²

0 1m 5m

Es handelt sich hier um eine unverbindliche Plankopie. Änderungen während der Bauausführung infolge von Behördenauflagen, haustechnischer und konstruktiver Maßnahmen sind vorbehalten. Alle Maße sind in Zentimeter, sofern nicht anders angegeben. Alle Maßnahmen sind vorbehalten.

Längen-, Höhen- Flächenangaben entsprechenden Rohbaumaßen. Änderungen der Wohnnutzfläche bis zu +/-3% bauüblicher Toleranzen sind zulässig. Dieser Plan ist nicht für die Bestellung von Einbaumöbel verwendbar. Es sind Naturmaße erforderlich! Die Einrichtung ist illustrativ dargestellt.

DRUCKDATUM: 01.09.2020

trompeter family
Lehner & Trompeter Bauträger GmbH
Trillergasse 8/Top 5, 1210 Wien